

Grußwort

Im Namen des DZI - Vorstandes möchte ich alle Aussteller und Besucher des

18. Internationalen DZI - Festivals in 86668 Karlshuld herzlich begrüßen.

Den Freunden des Bayerischen Zebrafinken Stammnisses

- unter der Leitung von Roland Krauß -

und den Vogelfreunden Karlshuld

-die uns die Ausstellungshalle zur Verfügung gestellt haben-

gilt unser besonderer Dank.

Wir gehen davon aus, dass auch in diesem Jahr ein harmonisches und für die

Aussteller ein erfolgreiches DZI - Festival durchgeführt wird.

Ihr

Hans Dettmer

Wir bedanken uns bei den Zucht-/Preisrichtern

Johann Alexi,

Schwabach

Klaus Merk,

Schramberg

Oliver Merk,

Schramberg

für die Bewertung der Zebrafinken

**Sowie bei den vielen freiwilligen Helfern und den Ausrichtern
dieser Schau**

Die DZI - Vorstandschaft

Bayerischer Zebrafinken Stammnis

1989 - 2003



Der Bay. Zebrafinken Stammnis wurde 1989 gegründet und richtet nun zum fünften Mal das DZI - Festival aus.

Was auch für uns eine Auszeichnung ist, dass sie sich bei uns Wohlfühlen und uns im Schauwesen vertrauen.

Es ist aber vor allem eine große Freude, dass wir Sie alle zum

18. DZI - Festival

in Bayern recht herzlich begrüßen dürfen.

Es wurden von 43 Ausstellern 460 Vögel eingeliefert.

Es freut uns ganz besonders, dass dieses Jahr zum Ersten Mal auch Italiener auf der DZI - Schau bei uns waren, nicht vergessen möchten wir dabei aber auch die Aussteller aus Holland und Österreich und dem ganzen Bundesgebiet, die unsere Schau so attraktiv machen.

Wir hoffen, Sie hatten aus Nah und Fern eine gute Anreise und sich bei uns recht wohl gefühlt. Für ihr leibliches Wohl haben wir mit Bayerischen Spezialitäten auch Bestens gesorgt. Viel Erfolg und natürlich auch etwas Glück bei der Schaubewertung wünschen wir auch allen Ausstellern.

Wir möchten natürlich auch allen Ausstellern zu Ihren Siegevögeln gratulieren, ob Klassen-, Gruppen-, oder Schausieger.

Des Weiteren wünschen wir Ihnen allen eine gute Heimreise.

Vielleicht dürfen wir Sie ja wieder einmal zu einer Zebrafinkenschau oder sogar zu einem DZI - Festival bei uns begrüßen.

Bis zur DZI - Frühjahrstagung.

Roland Krauß

Entwicklung der ausgestellten Zebrafinken

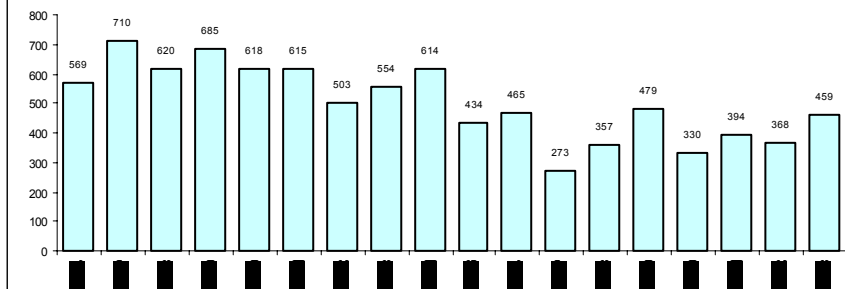

Entwicklung der Ausstellerzahlen

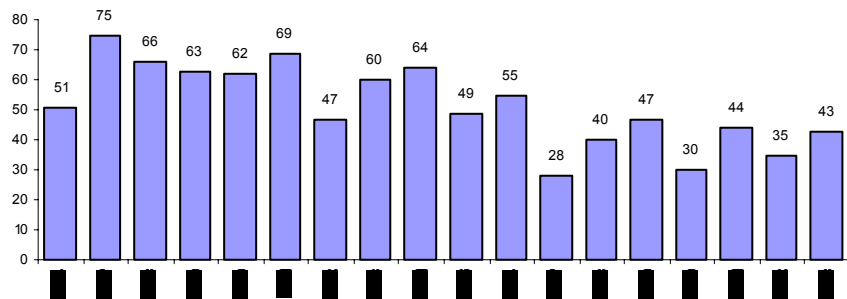

1986	Ibbenbüren	1987	Ibbenbüren	1988	Bedburg
1989	Bedburg	1990	Wuppertal	1991	Löhne
1992	Würzburg	1993	Petershagen	1994	Lindlar
1995	Schwalbach	1996	Neudrossenfeld	1997	Neudrossenfeld
1998	Blumenthal	1999	Minden	2000	Karlshuld
2001	Henstedt-Ulzburg	2002	Holthausen	2003	Karlshuld

Ausstellerliste

	Name	Wohnort	Straße	Verbands-Nr
1	Christian Wallner	A 2460 Bruck / Lth	Eisteichgasse 23	ÖKB 40/N4/o19
2	Albert Dittenhauser	D 86668 Karlshuld	Siedlung 8a	11365
3	Egid Karl	D 97082 Würzburg	Alte Kasernstr. 16	12193
4	Lothar Mager	D 78733 Aichhalden	Umlandstraße 26	23069
5	Hans van de Weerdhof	NL3904 SL Veenendaal	Klipper 77	HS 68
6	Alois Schmitz	D 56814 Landkern	Auf der Bint 10	43528
7	Michael Sesterhenn	D 56751 Kollig	Hauptstrasse 22	11648
8	Frank Berger	D 52441 Linnich	Hölderlinstrasse 4	11795
9	Heinz-Werner Günther	D 67256 Weisenheim	Bahnhofstrasse 76	23942
10	Florian Trunzer	D 74838 Limbach	Höhenweg 58	8708
11	Georg Haveresch	D 48163 Münster	Brockmannstr.138	6533
12	Hans Withaar	NL7693 PM Sibeulo	Gemeenteweg 31	L552
13	Anton Balkenhol	D 57392 Schmallenberg	Heustrasse 3	4690
14	Günter Oppenborn	D 30989 Gehrden	Im Vogelsang 16	498
15	Jens Schütte	D 33334 Gütersloh	Auf dem Felde 17	11960
16	Bernd Weising	D 58730 Fröndenberg	Hintere Strasse 40	15668
17	Frank Weising	D 58642 Iserlohn	Bergstrasse 78	15676
18	Hubert Weising	D 58239 Schwerte	Kirschbaumweg 34	17387
19	Hans Dettmer	D 30926 Seelze	Am Steingrande 6	4624
20	Günter Tödtemann	D 49419 Wagenfeld	Die Rosenhardt 26	10156
21	Horst Wüllner	D 32257 Bünde	Kl. Wasserbreite 14	
22	Edgar Kolb	D 68723 Plankstadt	Luisenstrasse 18	29739
23	Bernhard Hafner	D 91189 Rohr	Wildenberg 10	020486
24	Wolfgang Höfner	D 96215 Lichtenfels	Schöneck 9	3808
25	Walter Anheuer	D 90596 Schwanstetten	Hamer Weg 25	8330

	<i>Name</i>	<i>Wohnort</i>	<i>Straße</i>	<i>Verbands-Nr</i>
26	Leo Rabus	D 90596 Schwanstetten	Mittelsteig 23	21538
27	Josef Zacherl	D 85232 Bergkirchen	Am Riedlsberg 7	15849
28	Sonja Zacherl	D 85232 Bergkirchen	Am Riedlsberg 7	45850
29	David Elter	D 85232 Bergkirchen	Am Riedlsberg 7	45713
30	Christian Müller	D 64750 Lützelbach	Lessingstrasse 11	28263
31	Andreas Behnke	D 92421 Schwandorf	Fichtestrasse 7	43891
32	Jennifer Bork	D 86668 Karlshuld	Obere Achstr. 11	3335
33	Thomas Richter	D 86836 Graben	Angerstrasse 20	24438
34	Anton Richter	D 86836 Graben	Angerstrasse 20	43759
35	Michael Baumann	D 86405 Meitingen	Hedwigstrasse 26	15462
36	Reimund Sonnauer	D 93055 Regensburg	Obertraublingerstr.37	19549
37	Thomas Hauer	D 85244 Röhrmoos	Flurstrasse 21	44692
38	Claus Wagner	D 91352 Hallerndorf	Schnaiderstrasse 9	2135
39	Friedrich Kopp	D 76133 Karlsruhe	Von Beck Str. 6	1087003
40	Jörg Mildenberger	D 94315 Straubing	Sonnenstrasse 6	1360
41	Manfred Zellner	D 84036 Obergangkofen	Geisenhausener Str. 6	4599
42	Ferdinand Redel	D 91327 Gößweinstein	Am Bärenstein 12	15466
43	Florian Stiegelschmitt	D 96052 Bamberg	Zollnerstrasse 130	2215

Siegerliste

Titel	Käfig	Geschlecht / Farbe	Name
Bester der Schau Wanderpokal	215	1,0 Maske Grau	Jens Schütte
Bestes Gegengeschlecht Wanderpokal	15	0,1 Schwarzbr. Maske Braun	Christian Wallner
Beste Gesamtleistung Wanderpokal			Michael Sesterhenn
Raritätenpreis DZI Teller	81	1,0 Gesäumt Schwarzbart	Hans v.d.Weerthof

Internationale Deutsche Meister DZI-Teller

Intern. Deutscher Meister 1 1,0 normalgez. Grundfarben	215	1,0 Maske Grau	Jens Schütte
Intern. Deutscher Meister 2 0,1 normalgez. Grundfarben	223	0,1 Braun	Bernd Weising
Intern. Deutscher Meister 3 1,0 sonstige I	131	1,0 Weiß	Michael Sesterhenn
Intern. Deutscher Meister 4 0,1 sonstige I	40	0,1 Schecke Grau	Albert Dittenhauser
Intern. Deutscher Meister 5 1.0 sonstige II	94	1,0 Weißbrust Grau	Alois Schmitz
Intern. Deutscher Meister 6 0,1 sonstige II	15	0,1 Schwarzbr. Maske Braun	Christian Wallner
Intern. Deutscher Meister 7 1,0 Fördergruppe	120	1,0 Dom. Pastell Grau	Michael Sesterhenn
Intern. Deutscher Meister 8 0,1 Fördergruppe	130	0,1 Dom. Pastell Grau	Michael Sesterhenn
Intern. Deutscher Meister 9 Paare	265	Maske Grau	Horst Wüllner
Intern. Deutscher Meister 10 Kollektionen	136 - 139	1,0 Maske Grau	Michael Sesterhenn

Sonstige Ehrenpreise

Titel	Käfig	Name	Stifter
Bester Zebrafink	215	Jens Schütte	ZF-Club Südwest Silbermünze
Bester Zebrafink	215	Jens Schütte	ZF-Club Italien Präsent
Bestes Gegengeschlecht	15	Christian Wallner	ZF-Club Südwest Silbermünze
Zweitbeste Gesamtleistung		Jens Schütte	NZC-Goldmedaille
Drittbeste Gesamtleistung		Christian Wallner	NZC-Silbermedaille
Viertbeste Gesamtleistung		Hubert Weising	NZC-Broncemedaille
Drittbeste Gesamtleistung		Christian Wallner	NZC-Silbermedaille
Viertbeste Gesamtleistung		Hubert Weising	NZC-Broncemedaille
Stärkste Klasse 1. Platz	295	Wolfgang Häfner	NZC-Goldmedaille
Stärkste Klasse 2. Platz	112	Michael Sesterhenn	NZC-Silbermedaille
Stärkste Klasse 3. Platz	195	Anton Balkenhol	NZC-Broncemedaille
Jüngster Aussteller		Sonja Zacherl	Ehrenpreis Ausstellungskäfig
Zweitjüngster Aussteller		Jennifer Bork	DZI - Medaille
Bester Orangebrust 0,1	446	Manfred Zellner	ÖZC Wein und Rosette

Sonstige Ehrenpreise

Gruppe	Käfig	Name	Auszeichnung
1,0 Grau	295	Wolfgang Höfner	DZI - Medaille
1,0 Braun	352	Christian Müller	DZI - Medaille
1,0 Hellrücken	237	Hubert Weising	DZI - Medaille
1,0 Maske	215	Jens Schütte	DZI - Medaille
1,0 Dom. Pastell	120	Michael Sesterhenn	DZI - Medaille
0,1 Grau	235	Hubert Weising	DZI - Medaille
0,1 Braun	223	Bernd Weising	DZI - Medaille
0,1 Hellrücken	125	Michael Sesterhenn	DZI - Medaille
0,1 Maske	218	Jens Schütte	DZI - Medaille
0,1 Dom. Pastell	130	Michael Sesterhenn	DZI - Medaille
1,0 Weiß	131	Michael Sesterhenn	DZI - Medaille
1,0 Schecken	249	Günter Tödtemann	DZI - Medaille
1,0 Wangen	328	Josef Zacherl	DZI - Medaille
1,0 Schwarzbart	199	Anton Balkenhol	DZI - Medaille
0,1 Weiß	220	Jens Schütte	DZI - Medaille
0,1 Schecken	40	Albert Dittenhauser	DZI - Medaille
0,1 Wangen	184	Georg Haveresch	DZI - Medaille
0,1 Schwarzbart	200	Anton Balkenhol	DZI - Medaille
1,0 Schwarzbrust	260	Horst Wüllner	DZI - Medaille
1,0 Weißbrust	94	Alois Schmitz	DZI - Medaille
1,0 Hellbrust (Isabell)	75	Hans v.d. Weerthof	DZI - Medaille
1,0 Schwarzwange	417	Claus Wagner	DZI - Medaille
1,0 Orangebrust	20	Christian Wallner	DZI - Medaille
1,0 Gelbschnabel	21	Christian Wallner	DZI - Medaille
1,0 Neumutationen	203	Anton Balkenhol	DZI - Medaille
0,1 Schwarzbrust	15	Christian Wallner	DZI - Medaille
0,1 Weißbrust	102	Alois Schmitz	DZI - Medaille
0,1 Hellbrust (Isabell)	341	Sonja Zacherl	DZI - Medaille
0,1 Schwarzwange	103	Alois Schmitz	DZI - Medaille
0,1 Orangebrust	446	Manfred Zellner	DZI - Medaille
0,1 Neumutationen	80	Hans v.d. Weerthof	DZI - Medaille

Rangliste 18. Deutsches Zebrafinken Festival 2003 in Karlshuld

	v	s	g	b	-	
1	MICHAEL SESTERHENN	5	19	3	0	2
2	JENS SCHÜTTE	3	5	0	0	0
3	CHRISTIAN WALLNER	2	10	5	5	3
4	HUBERT WEISING	2	1	2	1	0
5	ALBERT DITTENHAUSER	1	13	10	7	3
6	CHRISTIAN MÜLLER	1	5	5	2	3
7	BERND WEISING	1	3	3	1	0
8	HORST WÜLLNER	1	3	2	0	1
9	HEINZ-WERNER GÜNTHER	0	10	9	1	0
10	ALOIS SCHMITZ	0	9	6	1	2
11	GÜNTER TÖDTEMANN	0	7	4	0	1
12	ANTON BALKENHOL	0	7	3	2	0
13	THOMAS HAUER	0	7	2	1	1
14	JOSEF ZACHERL	0	4	5	1	2
15	SONJA ZACHERL	0	4	4	1	3
16	FRANK BERGER	0	4	4	1	2
17	MANFRED ZELLNER	0	4	3	2	4
18	FRANK WEISING	0	4	1	0	0
19	JÖRG MILDENBERGER	0	3	2	2	3
20	BERNHARD HAFNER	0	2	5	6	4
21	HANS WITHAAR	0	2	4	0	2
22	WALTER ANHEUER	0	2	3	1	2
23	GEORG HAVERESCH	0	2	3	1	2
24	GÜNTER OPPENBORN	0	2	3	0	3
25	CLAUS WAGNER	0	1	10	2	2
26	HANS VAN DE WEERDHOF	0	1	8	3	3
27	REIMUND SONNAUER	0	1	7	1	0
28	WOLFGANG HÖFNER	0	1	5	5	3
29	FLORIAN STIEGELSCHMITT	0	1	4	3	0
30	FLORIAN TRUNZER	0	1	3	0	0
31	LOTHAR MAGER	0	1	3	0	0
32	HANS DETTMER	0	1	2	2	1
33	JENNIFER BORK	0	1	2	0	1
34	MICHAEL BAUMANN	0	1	2	0	0
35	ANTON RICHTER	0	1	1	1	1
36	DAVID ELTER	0	1	1	0	1
37	EGID KARL	0	1	0	4	8
38	EDGAR KOLB	0	0	6	5	0
39	FERDINAND REDEL	0	0	3	2	0
40	THOMAS RICHTER	0	0	2	6	0
41	ANDREAS BEHNKE	0	0	1	3	0
42	LEO RABUS	0	0	1	1	1
43	FRIEDRICH KOPP	0	0	0	3	1

<i>Schauklasse</i>	<i>1/1/1</i>	1,0	grau	
<i>Platz</i>	<i>Prädikat</i>	<i>Name</i>		<i>Käfig</i>
1	sg	Wolfgang Höfner		295
2	sg	Michael Sesterhenn		112
3	sg	Anton Balkenhol		195
4	sg	Josef Zacherl		319
5	sg	Bernhard Hafner		279
6	sg	Anton Balkenhol		193
7	sg	Hans Withaar		186
8	g	Christian Müller		347
9	g	Hans Withaar		185
10	g	Michael Sesterhenn		111
11	g	Josef Zacherl		320
12	g	Hubert Weising		234
13	g	Jörg Mildenberger		431
14	g	Heinz-Werner Günther		153
15	g	Frank Berger		142
16	g	Bernhard Hafner		277
17	b	Anton Balkenhol		194
18	b	Ferdinand Redel		447
19	b	Thomas Richter		370
20	b	Hans Dettmer		241
21	b	Jörg Mildenberger		432
22	b	Albert Dittenhauser		23
23	b	Bernhard Hafner		278
24	b	Andreas Behnke		362
25	b	Jörg Mildenberger		430
26	b	Georg Haveresch		179
28	-	Hans Dettmer		240
29	-	Walter Anheuer		308
30	-	Wolfgang Höfner		294
31	-	Walter Anheuer		309
32	-	Jörg Mildenberger		433
33	-	Christian Müller		346
34	-	Georg Haveresch		177

Schauklasse 1/2/1 1,0 Braun

<i>Platz</i>	<i>Prädikat</i>	<i>Name</i>	<i>Käfig</i>
1	v	Christian Müller	352
2	sg	Bernd Weising	222
3	sg	Christian Müller	351
4	sg	Frank Berger	144
5	sg	Reimund Sonnauer	386
6	sg	Jörg Mildenberger	427
7	sg	Frank Berger	143
8	g	Christian Müller	349
9	g	Jörg Mildenberger	426
10	g	Bernd Weising	221
11	g	Reimund Sonnauer	385
12	b	Sonja Zacherl	331
13	b	Albert Dittenhauser	24
14	b	Albert Dittenhauser	25
15	b	Christian Wallner	1
16	-	Christian Müller	350
17	-	Josef Zacherl	321

Schauklasse 1/3/1 1,0 Hellrücken Grau

<i>Platz</i>	<i>Prädikat</i>	<i>Name</i>	<i>Käfig</i>
1	v	Hubert Weising	237
2	sg	Hubert Weising	236
3	sg	Thomas Hauer	397
4	sg	Thomas Hauer	398
5	sg	Michael Sesterhenn	113
6	sg	Sonja Zacherl	332
7	g	Thomas Hauer	400
8	g	Horst Wüllner	259
9	g	Horst Wüllner	258
10	g	Albert Dittenhauser	28
11	b	Thomas Hauer	399
12	b	Albert Dittenhauser	27
13	b	Albert Dittenhauser	26
14	b	Edgar Kolb	266
15	b	Edgar Kolb	267
16	b	Egid Karl	58
17	b	Edgar Kolb	268

Schauklasse 1/4/1 1,0 Maske Grau

<i>Platz</i>	<i>Prädikat</i>	<i>Name</i>	<i>Käfig</i>
1	v	Jens Schütte	215
2	v	Michael Sesterhenn	115
3	v	Michael Sesterhenn	117
4	v	Jens Schütte	214
5	sg	Jens Schütte	213
6	sg	Jens Schütte	216
7	sg	Michael Sesterhenn	114
8	sg	Christian Wallner	4
9	sg	Jens Schütte	217
10	sg	Sonja Zacherl	333
11	g	Claus Wagner	407
12	g	Reimund Sonnauer	388
13	g	Claus Wagner	406
14	g	Claus Wagner	405
15	g	Reimund Sonnauer	389
16	g	Christian Müller	356
17	g	Christian Müller	355
18	g	Michael Sesterhenn	118
19	g	Lothar Mager	71
20	g	Michael Sesterhenn	119
21	b	Thomas Richter	371
22	b	Wolfgang Höfner	301
23	b	Thomas Richter	373
24	b	Josef Zacherl	322
25	b	Thomas Richter	372
26	b	Wolfgang Höfner	302
27	b	Anton Richter	380
28	-	Michael Sesterhenn	116

Schauklasse 1/4/2 1,0 Maske Braun

<i>Platz</i>	<i>Prädikat</i>	<i>Name</i>	<i>Käfig</i>
1	sg	Christian Wallner	5
2	-	Albert Dittenhauser	31

Schauklasse 1/8/1 1,0 Dom. Pastell Grau

<i>Platz</i>	<i>Prädikat</i>	<i>Name</i>	<i>Käfig</i>
1	sg	Michael Sesterhenn	120
2	sg	Günter Tödtemann	247
3	g	Christian Wallner	6
4	b	Andreas Behnke	364
5	-	Günter Tödtemann	246

Schauklasse 1/8/3 1,0 Dom. Pastell**Hellrücken Grau**

<i>Platz</i>	<i>Prädikat</i>	<i>Name</i>	<i>Käfig</i>
1	sg	Michael Sesterhenn	121
2	g	Hans van de Weerdhof	84
3	-	Michael Sesterhenn	122

Schauklasse 2/2/1 0,1 Braun

<i>Platz</i>	<i>Prädikat</i>	<i>Name</i>	<i>Käfig</i>
1	v	Bernd Weising	223
2	sg	Jörg Mildenberger	425
3	sg	Christian Wallner	2
4	sg	Christian Müller	354
5	sg	Jörg Mildenberger	424
6	g	Bernd Weising	226
7	g	Reimund Sonnauer	387
8	g	Josef Zacherl	325
9	g	Bernd Weising	224
10	b	Bernd Weising	225
11	b	Christian Wallner	3
12	b	Christian Müller	353
13	-	Frank Berger	146

Schauklasse 2/8/1 0,1 Dom. Pastell Grau

<i>Platz</i>	<i>Prädikat</i>	<i>Name</i>	<i>Käfig</i>
1	sg	Michael Sesterhenn	130
2	sg	Michael Sesterhenn	129
3	g	Ferdinand Redel	448
4	-	Christian Wallner	7

Schauklasse 2/1/1 0,1 Grau

<i>Platz</i>	<i>Prädikat</i>	<i>Name</i>	<i>Käfig</i>
1	v	Hubert Weising	235
2	sg	Michael Sesterhenn	124
3	sg	Michael Sesterhenn	123
4	sg	Anton Balkenhol	196
5	sg	Anton Balkenhol	197
6	sg	Thomas Hauer	394
7	sg	Walter Anheuer	311
8	sg	Albert Dittenhauser	32
9	sg	Thomas Hauer	395
10	g	Frank Berger	145
11	g	Wolfgang Höfner	297
12	g	Josef Zacherl	324
13	g	Hans Withaar	188
14	g	Heinz-Werner Günther	160
15	g	Sonja Zacherl	334
16	g	Walter Anheuer	310
17	b	Andreas Behnke	363
18	b	Bernhard Hafner	281
19	b	Anton Balkenhol	198
20	b	Bernhard Hafner	280
21	b	Wolfgang Höfner	296
22	-	Josef Zacherl	323
23	-	Thomas Hauer	396
24	-	Christian Müller	348
25	-	Jörg Mildenberger	428
26	-	Jörg Mildenberger	429
27	-	Georg Haveresch	178
28	-	Bernhard Hafner	282
29	-	Hans Withaar	187

Schauklasse 2/3/1 0,1 Hellrücken Grau

<i>Platz</i>	<i>Prädikat</i>	<i>Name</i>	<i>Käfig</i>
1	v	Michael Sesterhenn	125
2	sg	Thomas Hauer	402
3	sg	Thomas Hauer	401
4	sg	Thomas Hauer	404
5	sg	Hans Dettmer	244
6	sg	Albert Dittenhauser	34
7	g	Hubert Weising	239
8	g	Edgar Kolb	270
9	g	Thomas Hauer	403
10	g	Hans Dettmer	245
11	b	Albert Dittenhauser	35
12	b	Edgar Kolb	269
13	b	Hubert Weising	238
14	-	Albert Dittenhauser	33
15	-	Sonja Zacherl	335
16	-	Friedrich Kopp	423

Schauklasse 2/4/2 0,1 Maske Braun

<i>Platz</i>	<i>Prädikat</i>	<i>Name</i>	<i>Käfig</i>
1	sg	Bernd Weising	228
2	g	Albert Dittenhauser	37

Schauklasse 2/8/1 0,1 Dom. Pastell Grau

<i>Platz</i>	<i>Prädikat</i>	<i>Name</i>	<i>Käfig</i>
1	sg	Michael Sesterhenn	130
2	sg	Michael Sesterhenn	129
3	g	Ferdinand Redel	448
4	-	Christian Wallner	7

Schauklasse 2/4/2 0,1 Maske Braun

<i>Platz</i>	<i>Prädikat</i>	<i>Name</i>	<i>Käfig</i>
1	g	Andreas Behnke	365

Schauklasse 2/4/1 0,1 Maske Grau

<i>Platz</i>	<i>Prädikat</i>	<i>Name</i>	<i>Käfig</i>
1	v	Jens Schütte	218
2	v	Michael Sesterhenn	126
3	v	Michael Sesterhenn	128
4	sg	Christian Müller	357
5	sg	Lothar Mager	73
6	sg	Jens Schütte	219
7	sg	Albert Dittenhauser	36
8	sg	Jennifer Bork	369
9	sg	Egid Karl	59
10	sg	Michael Sesterhenn	127
11	g	Christian Müller	358
12	g	Leo Rabus	318
13	g	Wolfgang Höfner	303
14	g	Edgar Kolb	271
15	g	Claus Wagner	408
16	g	Sonja Zacherl	337
17	b	Reimund Sonnauer	390
18	b	Leo Rabus	316
19	b	Thomas Richter	376
20	b	Thomas Richter	377
21	b	Claus Wagner	410
22	b	Claus Wagner	409
23	-	Sonja Zacherl	336
24	-	Leo Rabus	317
25	-	Jennifer Bork	368
26	-	Egid Karl	60

Schauklasse 3/1 1,0 Weiß

<i>Platz</i>	<i>Prädikat</i>	<i>Name</i>	<i>Käfig</i>
1	sg	Michael Sesterhenn	131
2	sg	Christian Wallner	8
3	sg	Frank Weising	229
4	sg	Florian Trunzer	174
5	sg	Heinz-Werner Günther	155
6	sg	Michael Baumann	382
7	g	Anton Richter	379
8	g	Florian Trunzer	173
9	g	Georg Haveresch	181
10	g	Heinz-Werner Günther	154

11	g	Frank Berger	147
12	b	Bernhard Hafner	283
13	b	Wolfgang Höfner	298
14	-	Anton Richter	378

Schauklasse 3/2/4 1,0 Schecke sonstige

<i>Platz</i>	<i>Prädikat</i>	<i>Name</i>	<i>Käfig</i>
1	g	Albert Dittenhauser	39

Schauklasse 3/2/1 1,0 Schecke Grau

<i>Platz</i>	<i>Prädikat</i>	<i>Name</i>	<i>Käfig</i>
1	sg	Günter Tödtemann	249
2	sg	Bernhard Hafner	288
3	sg	Josef Zacherl	326
4	sg	Sonja Zacherl	338
5	sg	Georg Haveresch	180
6	sg	Günter Tödtemann	248
7	sg	Frank Weising	231
8	sg	Heinz-Werner Günther	156
9	sg	Albert Dittenhauser	38
10	g	Heinz-Werner Günther	157
11	g	Bernhard Hafner	286
12	g	Claus Wagner	411
13	g	Frank Weising	232
14	b	Christian Wallner	9
15	b	Frank Berger	148
16	-	Bernhard Hafner	287
17	-	Bernhard Hafner	289
18	-	Wolfgang Höfner	299

Schauklasse 3/3/2 1,0 Wange Braun

<i>Platz</i>	<i>Prädikat</i>	<i>Name</i>	<i>Käfig</i>
1	sg	Josef Zacherl	328
2	sg	Josef Zacherl	327

Schauklasse 3/4/1 1,0 Schwarzbart Grau

<i>Platz</i>	<i>Prädikat</i>	<i>Name</i>	<i>Käfig</i>
1	sg	Anton Balkenhol	199
2	sg	Walter Anheuer	314
3	sg	Alois Schmitz	91
4	sg	Alois Schmitz	90
5	g	Walter Anheuer	313
6	g	Wolfgang Höfner	304
7	g	Hans Withaar	189
8	g	Claus Wagner	412
9	g	Christian Wallner	10
10	g	Walter Anheuer	312
11	b	Ferdinand Redel	451

Schauklasse 3/2/2 1,0 Schecke Braun

<i>Platz</i>	<i>Prädikat</i>	<i>Name</i>	<i>Käfig</i>
1	sg	Frank Berger	149
2	sg	Frank Weising	233
3	g	Ferdinand Redel	449

Schauklasse 3/2/3 1,0 Schecke Hellrücken Grau und Braun

<i>Platz</i>	<i>Prädikat</i>	<i>Name</i>	<i>Käfig</i>
1	g	Wolfgang Höfner	300

Schauklasse 4/1 0,1 Weiß

<i>Platz</i>	<i>Prädikat</i>	<i>Name</i>	<i>Käfig</i>
1	sg	Jens Schütte	220
2	sg	Michael Sesterhenn	132
3	sg	Frank Weising	230
4	sg	Michael Sesterhenn	133
5	sg	Heinz-Werner Günther	161
6	g	Florian Trunzer	176
7	g	Georg Haveresch	182
8	g	Florian Trunzer	175
9	g	Christian Wallner	11
10	g	Michael Baumann	384
11	g	Heinz-Werner Günther	162
12	g	Michael Baumann	383
13	b	Heinz-Werner Günther	163
14	b	Bernhard Hafner	284
15	b	Bernhard Hafner	285

Schauklasse 4/2/1 0,1 Schecke Grau

<i>Platz</i>	<i>Prädikat</i>	<i>Name</i>	<i>Käfig</i>
1	sg	Albert Dittenhauser	40
2	sg	Heinz-Werner Günther	164
3	sg	Günter Tödtemann	251
4	g	Günter Tödtemann	250
5	g	Bernhard Hafner	291
6	g	Günter Tödtemann	252
7	-	Bernhard Hafner	290

Schauklasse 4/2/2 0,1 Schecke Braun

<i>Platz</i>	<i>Prädikat</i>	<i>Name</i>	<i>Käfig</i>
1	sg	Christian Wallner	12
2	sg	Frank Berger	151
3	g	Ferdinand Redel	450
4	g	Heinz-Werner Günther	165
5	-	Frank Berger	150

Schauklasse 4/2/3 0,1 Schecke Hellrücken Grau und Braun

<i>Platz</i>	<i>Prädikat</i>	<i>Name</i>	<i>Käfig</i>
1	g	Frank Berger	152

Schauklasse 4/3/1 0,1 Wange Grau

<i>Platz</i>	<i>Prädikat</i>	<i>Name</i>	<i>Käfig</i>
1	g	Georg Haveresch	183

Schauklasse 4/3/1 0,1 Wange Grau

<i>Platz</i>	<i>Prädikat</i>	<i>Name</i>	<i>Käfig</i>
1	sg	Georg Haveresch	184

Schauklasse 4/4/1 0,1 Schwarzbart Grau

<i>Platz</i>	<i>Prädikat</i>	<i>Name</i>	<i>Käfig</i>
1	sg	Anton Balkenhol	200
2	g	Hans Withaar	190
3	g	Anton Balkenhol	202
4	g	Anton Balkenhol	201
5	-	Alois Schmitz	92
6	-	Alois Schmitz	93

Schauklasse 5/1/1 1,0 Schwarzbrust Grau

<i>Platz</i>	<i>Prädikat</i>	<i>Name</i>	<i>Käfig</i>
1	sg	Horst Wüllner	260
2	sg	Günter Oppenborn	206
3	sg	Heinz-Werner Günther	159
4	g	Hans Dettmer	242
5	g	Lothar Mager	72
6	g	Heinz-Werner Günther	158
7	-	Albert Dittenhauser	41
8	-	Günter Oppenborn	205

Schauklasse 5/2/6 1,0Schwarzbrust sonstige

<i>Platz</i>	<i>Prädikat</i>	<i>Name</i>	<i>Käfig</i>
1	g	Hans van de Weerdhof	82

Schauklasse 5/3/1 1,0Hellbrust (Isabell) Grau

<i>Platz</i>	<i>Prädikat</i>	<i>Name</i>	<i>Käfig</i>
1	-	Hans van de Weerdhof	77

Schauklasse 5/3/2 1,0Hellbrust (Isabell) Braun

<i>Platz</i>	<i>Prädikat</i>	<i>Name</i>	<i>Käfig</i>
1	g	Hans van de Weerdhof	75
2	-	Egid Karl	64
3	-	Egid Karl	65
4	-	Egid Karl	66
5	-	Egid Karl	68
6	-	Egid Karl	69
7	-	Manfred Zellner	434

Schauklasse 5/3/4 1,0Hellbrust Schwarzbrust

<i>Platz</i>	<i>Prädikat</i>	<i>Name</i>	<i>Käfig</i>
1	g	Josef Zacherl	330
2	g	Thomas Richter	374
3	-	Egid Karl	70

Schauklasse 5/4/1 1,0Schwarzwange Grau

<i>Platz</i>	<i>Prädikat</i>	<i>Name</i>	<i>Käfig</i>
1	g	Claus Wagner	413
2	g	Alois Schmitz	96
3	g	Claus Wagner	414
4	b	Wolfgang Höfner	306
5	b	Alois Schmitz	97
6	-	Wolfgang Höfner	307
7	-	Günter Oppenborn	207

Schauklasse 5/1/2 1,0Schwarzbrust Braun

<i>Platz</i>	<i>Prädikat</i>	<i>Name</i>	<i>Käfig</i>
1	sg	Horst Wüllner	261
2	sg	Hans Withaar	191
3	g	Albert Dittenhauser	45
4	g	Lothar Mager	74
5	g	Albert Dittenhauser	44
6	g	Josef Zacherl	329
7	-	Hans Withaar	192

Schauklasse 5/1/3 1,0 Schwarzbr. Hellrücken Grau und Braun

<i>Platz</i>	<i>Prädikat</i>	<i>Name</i>	<i>Käfig</i>
1	sg	Albert Dittenhauser	48
2	g	Albert Dittenhauser	49
3	g	David Elter	343
4	b	Hans Dettmer	243
5	b	Egid Karl	61
6	-	David Elter	344

Schauklasse 5/1/6 1,0 Schwarzbrust Weißbrust

<i>Platz</i>	<i>Prädikat</i>	<i>Name</i>	<i>Käfig</i>
1	g	Bernhard Hafner	293
2	g	Bernhard Hafner	292

Schauklasse 5/18/1 1,0 Gelbschnabel

<i>Platz</i>	<i>Prädikat</i>	<i>Name</i>	<i>Käfig</i>
1	b	Christian Wallner	21

Schauklasse 5/2/1 1,0 Weißbrust Grau

<i>Platz</i>	<i>Prädikat</i>	<i>Name</i>	<i>Käfig</i>
1	sg	Alois Schmitz	94
2	g	Alois Schmitz	95
3	b	Christian Müller	359

6 - Manfred Zellner 437

Schauklasse 5/4/3 1,0 Schwarzwanze Hellrücken

<i>Platz</i>	<i>Prädikat</i>	<i>Name</i>	<i>Käfig</i>
1	sg	Claus Wagner	417
2	sg	Christian Wallner	16
3	g	Alois Schmitz	99
4	g	Alois Schmitz	98
5	g	Edgar Kolb	276

Schauklasse 5/4/4 1,0 Schwarzwanze Maske

<i>Platz</i>	<i>Prädikat</i>	<i>Name</i>	<i>Käfig</i>
1	g	Raimund Sonnauer	393

**Schauklasse 5/4/7 1,0 Schwarzwanze
Schwarzbart**

<i>Platz</i>	<i>Prädikat</i>	<i>Name</i>	<i>Käfig</i>
1	g	Claus Wagner	418
2	b	Walter Anheuer	315
3	b	Claus Wagner	419

**Schauklasse 5/5/7 1,0 Orangebr. Schwarzbart
Grau**

<i>Platz</i>	<i>Prädikat</i>	<i>Name</i>	<i>Käfig</i>
1	sg	Christian Wallner	20
2	sg	Hans van de Weerdhof	88
3	sg	Florian Stiegelschmitt	459
4	g	Florian Stiegelschmitt	460
5	g	Manfred Zellner	435
6	b	Hans van de Weerdhof	89
7	b	Christian Wallner	19

Schauklasse 5/5/8 1,0 Orangebr. Schwarzbrust

<i>Platz</i>	<i>Prädikat</i>	<i>Name</i>	<i>Käfig</i>
1	sg	Manfred Zellner	436
2	sg	Günter Oppenborn	208
3	g	Florian Stiegelschmitt	455
4	g	Günter Oppenborn	209
5	-	Hans van de Weerdhof	87

Schauklasse 5/5/9 1,0 Orangebrust Hellbrust

<i>Platz</i>	<i>Prädikat</i>	<i>Name</i>	<i>Käfig</i>
1	sg	Manfred Zellner	441
2	sg	Manfred Zellner	440
3	b	Florian Stiegelschmitt	457
4	b	Florian Stiegelschmitt	456
5	-	Manfred Zellner	438
6	-	Manfred Zellner	439

Schauklasse 5/5/11 1,0 Wange alle

<i>Platz</i>	<i>Prädikat</i>	<i>Name</i>	<i>Käfig</i>
1	b	Hans van de Weerdhof	86

Schauklasse 5/5/0 1,0 Neumutationen

<i>Platz</i>	<i>Prädikat</i>	<i>Name</i>	<i>Käfig</i>
1	sg	Anton Balkenhol	203
2	g	Hans van de Weerdhof	79
3	g	Hans van de Weerdhof	81
4	-	Egid Karl	67

Schauklasse 6/1/1 0,1 Schwarzbrust Grau

<i>Platz</i>	<i>Prädikat</i>	<i>Name</i>	<i>Käfig</i>
1	v	Albert Dittenhauser	43
2	sg	Albert Dittenhauser	42
3	sg	Heinz-Werner Günther	166
4	g	Heinz-Werner Günther	167
5	g	Günter Oppenborn	211
6	-	Günter Oppenborn	212

**Schauklasse 6/1/2 0,1 Schwarzbr. Hellrücken Grau und
Braun**

<i>Platz</i>	<i>Prädikat</i>	<i>Name</i>	<i>Käfig</i>
1	v	Horst Wüllner	262
2	sg	Günter Tödtemann	253
3	sg	David Elter	345
4	g	Wolfgang Höfner	305

5	g	Albert Dittenhauser	51
6	g	Albert Dittenhauser	50
7	-	Horst Wüllner	263

Schauklasse 6/1/4 0,1 Schwarzbr. Maske Grau + Braun

<i>Platz</i>	<i>Prädikat</i>	<i>Name</i>	<i>Käfig</i>
1	v	Christian Wallner	15
2	v	Christian Wallner	14
3	sg	Albert Dittenhauser	55
4	sg	Albert Dittenhauser	54
5	g	Albert Dittenhauser	56
6	g	Albert Dittenhauser	57
7	g	Reimund Sonnauer	392

Schauklasse 6/2/1 0,1 Weißbrust Grau

<i>Platz</i>	<i>Prädikat</i>	<i>Name</i>	<i>Käfig</i>
1	sg	Alois Schmitz	100
2	sg	Günter Tödtemann	254
3	sg	Christian Müller	361
4	sg	Christian Müller	360

Schauklasse 6/2/2 0,1 Weißbrust Braun

<i>Platz</i>	<i>Prädikat</i>	<i>Name</i>	<i>Käfig</i>
1	sg	Alois Schmitz	102
2	sg	Günter Tödtemann	255
3	sg	Alois Schmitz	101
4	g	Günter Tödtemann	257
5	g	Günter Tödtemann	256

Schauklasse 6/2/6 0,1 Schwarzbrust sonstige

<i>Platz</i>	<i>Prädikat</i>	<i>Name</i>	<i>Käfig</i>
1	g	Hans van de Weerdhof	83

Schauklasse 6/3/1 0,1 Hellbrust (Isabell) Grau

<i>Platz</i>	<i>Prädikat</i>	<i>Name</i>	<i>Käfig</i>
1	-	Hans van de Weerdhof	78

Schauklasse 6/3/2 0,1 Hellbrust (Isabell) Braun

<i>Platz</i>	<i>Prädikat</i>	<i>Name</i>	<i>Käfig</i>
1	sg	Christian Wallner	17
2	g	Hans van de Weerdhof	76

Schauklasse 6/3/4 0,1 Hellbrust Schwarzbrust

<i>Platz</i>	<i>Prädikat</i>	<i>Name</i>	<i>Käfig</i>
1	sg	Sonja Zacherl	341
2	g	Thomas Richter	375
3	g	Sonja Zacherl	342
4	-	Sonja Zacherl	340

Schauklasse 6/4/1 0,1 Schwarzwange Grau

<i>Platz</i>	<i>Prädikat</i>	<i>Name</i>	<i>Käfig</i>
1	g	Alois Schmitz	103
2	g	Claus Wagner	415
3	-	Claus Wagner	416

Schauklasse 6/5/1 0,1 Orangebrust Grau

<i>Platz</i>	<i>Prädikat</i>	<i>Name</i>	<i>Käfig</i>
1	b	Hans van de Weerdhof	85

Schauklasse 6/5/8 0,1 Orangebrust Schwarzbrust

<i>Platz</i>	<i>Prädikat</i>	<i>Name</i>	<i>Käfig</i>
1	g	Manfred Zellner	442
2	b	Manfred Zellner	443

**Schauklasse 6/5/11 0,1 Hellbrust Schwarzbr.
Rotbrust**

Platz	Prädikat	Name	Käfig
1	-	Christian Wallner	18

Schauklasse 6/5/9 0,1 Orangebrust Hellbrust

Platz	Prädikat	Name	Käfig
1	sg	Manfred Zellner	446
2	g	Edgar Kolb	275
3	g	Edgar Kolb	272
4	g	Edgar Kolb	274
5	g	Manfred Zellner	444
6	b	Edgar Kolb	273
7	b	Egid Karl	62
8	b	Egid Karl	63
9	b	Manfred Zellner	445
10	b	Florian Stiegelschmitt	458

Schauklasse 6/5/0 0,1 Neumutationen

Platz	Prädikat	Name	Käfig
1	g	Hans van de Weerdhof	80
2	g	Anton Balkenhol	204

Paare

Platz	Prädikat	Name	Käfig
1	sg	HORST WÜLLNER	265
2	sg	MICHAEL SESTERHENN	140
3	sg	MICHAEL SESTERHENN	134

Kollektionen

1 MICHAEL SESTERHENN	1,0 Maske	86	89	85	88
2 ALOIS SCHMITZ	1,0 Weißbr.	88	86	84	88
3 HEINZ-WERNER GÜNTHER	1,0 Weiß	84	87	88	87
4 CHRISTIAN WALLNER	1,0 Braun	83	87	85	84